Costa De La Calma

4 Bedrooms | 3 Bathrooms

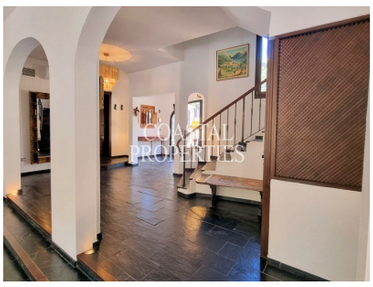

Amplia villa de 4 dormitorios en venta en Costa De La Calma. La villa tiene una superficie de construcción de 408 m2 más sótano y una superficie de parcela de 991 m2. La casa tiene 4 dormitorios dobles y tres baños, un dormitorio principal con baño en suite se encuentra en la planta baja…

COASTAL PROPERTIES MALLORCA

€2,800,000

REF: 3442

Oficina principal: Avda. De la Playa #5 Local 1 Palma Nova, Calvia, Baleares 07181
Mail: info@coastalpropertiesmallorca.com
Call: 0034 971681930